



# BOLETIM DE TEMPO PARA O CENTRO-SUL DO AMAZONAS

Volume 5/ Edição 05  
07 de outubro de 2024

## QUEM SOMOS!

Os coordenadores do grupo de Pesquisa Interação Biosfera Atmosfera na Amazônia – GPIBA e do Laboratório de Tempo e Clima – LabTeC, respectivamente professora Dra. Juliane Querino e professor Dr. Carlos Querino, ambos graduados e mestres em meteorologia, implementaram e estão coordenando a Sala de Monitoramento do Tempo e do Clima para a Mesorregião Sul do Amazonas. A sala tem como o objetivo principal realizar diariamente previsões de tempo e disponibilizar o boletim de previsão para a região centro-sul do Amazonas. Além dos boletins de tempo, serão disponibilizados, uma vez ao mês, o prognóstico climático da região para os três meses subsequentes.

Estes produtos serão gerados a partir de modelos meteorológicos e climáticos, que serão analisados pelos dois especialistas, e darão suporte para construção destes boletins.

## ANÁLISE SINÓTICA

Calor e umidade devem contribuir para a formação de áreas de instabilidades em toda a mesoregião sul do Amazonas e, conseqüentemente, formação de sistemas convectivos que devem provocar a ocorrência de pancadas de chuvas e trovoadas.

## PREVISÃO

A previsão para esta terça-feira para os municípios de Apuí, Manicoré e Novo Aripuanã é de céu claro a parcialmente nublado com possibilidade de pancadas de chuvas e trovoadas em área isoladas no período da tarde. Em Boca do Acre, Humaitá e Lábrea céu nublado a parcialmente nublado com pancadas de chuvas e trovoadas a qualquer hora do dia.

- As temperaturas máximas continuam elevadas, no período da tarde, mas a umidade relativa do ar, no horário a tarde deve variar entre 40 e 50%, ficando em estado de **OBSERVAÇÃO**.

- A sensação térmica é estimada pelo LabTeC e calculada de acordo com o *Universal Thermal Conforto Index* (UTCI), proposto pela Comissão de Climatologia (CCI) da Organização Meteorológica Mundial (OMM). Este índice é estimado baseado com os valores de temperatura do ar, velocidade do vento e umidade relativa do ar e, para amanhã, 03/10/2024, no período da tarde, indica estado de **ESTRESSE TÉRMICO FORTE**, para toda região, exceto Novo Aripuanã, que terá condição de **ESTRESSE TÉRMICO MUITO FORTE**.

## OBSERVAÇÃO

Com a condição de umidade relativa em estado de atenção e estresse térmico forte, ainda sugere-se evitar exercícios físicos ao ar livre entre as 11 e 16 horas, umidificar o ambiente através de vaporizantes, toalhas molhadas, recipientes com água, sempre que possível permanecer em locais protegidos do sol, usar roupas confortáveis e, principalmente, ingerir bastante líquido. Ressalta-se que o valor de umidade relativa do ar, recomendado pela Organização Mundial de Saúde (OMS), é de 60%.



UNIVERSIDADE FEDERAL DO AMAZONAS – UFAM  
 INSTITUTO DE EDUCAÇÃO, AGRICULTURA E AMBIENTE – IEAA  
 GRUPO DE PESQUISA EM INTERAÇÃO BIOSFERA ATMOSFERA NA AMAZÔNIA – GPIBA  
 LABORATÓRIO DE TEMPO E CLIMA - LabTeC



<div style="text-align: center;"> <b>PROGNÓSTICO PARA TERÇA-FEIRA 08/10/2024</b>            TEMPO: INSTÁVEL         </div>								
Dia e Data	Cidade	Temperatura (°C)		Umidade Relativa (%)		Vento		Nebulosidade
		Máx	Mín	Máx	Mín	INTENSIDADE:	DIREÇÃO:	
Terça-feira 08/10/2024	APUÍ	36	23	95	45	Fraco	NE/N	Parcialmente nublado
	BOCA DO ACRE	33	24	90	40	Fraco	NO	Parcialmente nublado/Nublado
	HUMAITÁ	34	24	95	50	Fraco	NE/N	Parcialmente nublado/Nublado
	LÁBREA	34	24	90	45	Fraco	N	Parcialmente nublado/Nublado
	MANICORÉ	36	23	95	50	Fraco	NE/N	Parcialmente nublado
	NOVO ARIPUANÁ	37	25	95	45	Fraco	NE	Parcialmente nublado

<div style="text-align: center;"> <b>PROGNÓSTICO DA SENSÇÃO TÉRMICA PARA TERÇA-FEIRA 08/10/2024</b> </div>					
Dia e Data	Cidade	Sens. Térmica (°C)		Classificação de Estresse	
		Máx	Mín	Máx	Mín
		Terça-feira 08/10/2024	APUÍ	37,1	26,3
BOCA DO ACRE	33		27	<b>Estresse Térmico Forte</b>	<b>Estresse Térmico Moderado</b>
HUMAITÁ	35,3		27,2	<b>Estresse Térmico Forte</b>	<b>Estresse Térmico Moderado</b>
LÁBREA	34,8		26,8	<b>Estresse Térmico Forte</b>	<b>Estresse Térmico Moderado</b>
MANICORÉ	37,5		26,3	<b>Estresse Térmico Forte</b>	<b>Estresse Térmico Moderado</b>
NOVO ARIPUANÁ	38,3		29	<b>Estresse Térmico Muito Forte</b>	<b>Estresse Térmico Moderado</b>

**Obs:** A Classificação de Estresse segue as categorias propostas pela Comissão de Climatologia (CCI) da Organização Meteorológica Mundial (OMM). Os valores previstos de sensação térmica são estimados pelo modelo também proposto pela CCI e são baseados nas previsões para dia seguinte das temperaturas e umidades relativas máximas e mínimas bem como na velocidade do vento. Todo o resultado é processado pelo LabTeC/GPIBA/IEAA/UFAM.



## ANÁLISE E PREVISÃO DO NÍVEL DO RIO MADEIRA PARA HUMAITÁ

O modelo de previsão Cota a Cota, gerado pela discente de graduação em Eng. Ambiental do GPIBA e do LabTeC e no qual é baseado em análise dos dados da estação de Porto Velho e Humaitá, continua mostrando tendência de redução no nível do Rio Madeira, na região de Humaitá, para os próximos dois dias. Com a ausência de chuvas e previsão de chuvas abaixo da média até dezembro (vide quarto boletim climático LabTeC), a tendência é que esta situação perdure e se intensifique ao longo da estação seca. Hoje, dia 07/10/2024, a cota está em (8,09 m). A previsão para amanhã, terça-feira 08/10, é que o nível do rio esteja 07 cm acima do registrado hoje, atingindo (8,16 m). No quarta, 09/10/2024, o nível deverá estar em (8,12 m), ou seja, 3cm abaixo do nível registrado hoje. Atualmente, 07/10/2024, a cota do rio encontra-se 0,43m abaixo quando comparada com a cota da mesma data do ano passado.

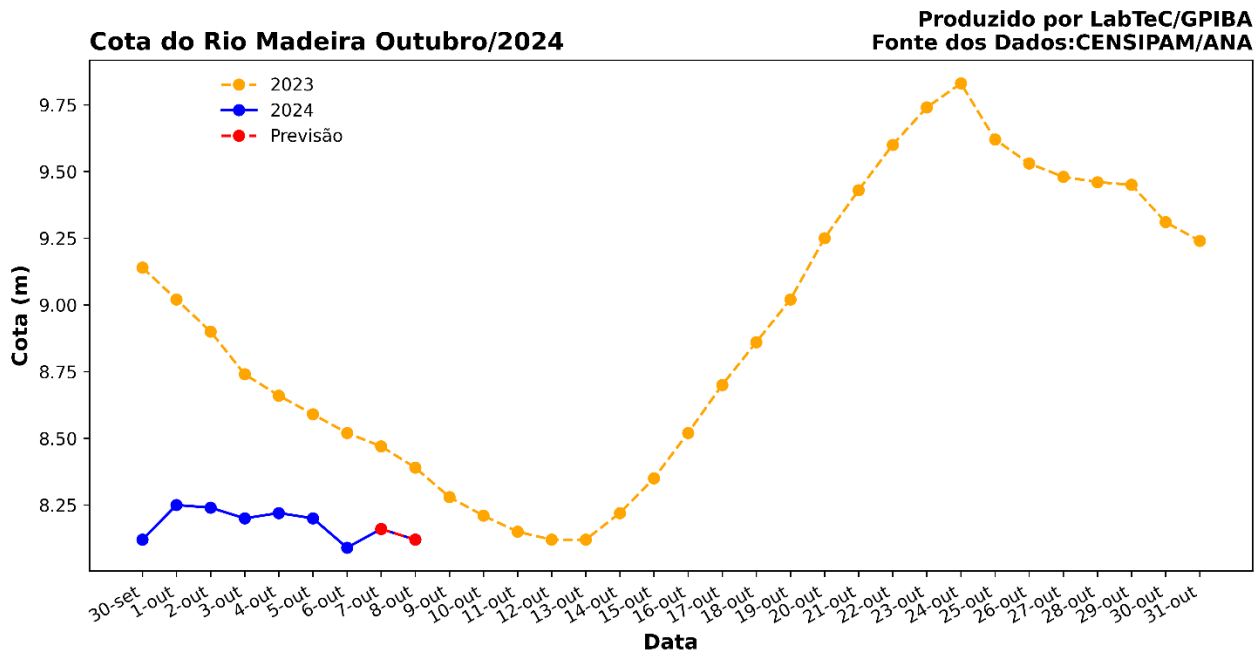

**Figura 1** – Gráfico de cota diária e Previsão de nível para o Rio Madeira, na região de Humaitá/AM. Elaborado por: Laboratório de Tempo e Clima – LabTeC. Fonte dos dados: ANA - <https://www.snirh.gov.br/hidroweb/apresentacao> e CENSIPAM - <https://panorama.sipam.gov.br/panorama/pages/index.php>.

## ANÁLISE DA QUALIDADE DO AR

As informações sobre a qualidade do ar na região de Humaitá/AM são oriundas do Projeto de Monitoramento de Material Particulado (PM<sub>2.5</sub>), que tem como objetivo compreender os efeitos da exposição a poluentes atmosféricos em grupos populacionais sensíveis na mesorregião sul do Amazonas. Os dados apresentados são coletados pela estação de monitoramento ECOPM e modelados pelo Prof. Dr. Jorge Almeida de Menezes e pelos Engenheiros Ambientais Anderson de Souza Carneiro e Carlos Pessoa Barbosa.

Hoje, a qualidade do ar no município de Humaitá é considerada **BOA**. De acordo com os valores medidos entre as 10hs da manhã de ontem 06/10/2024 e 09hs da manhã de hoje 07/10/2024, o índice de material particulado PM<sub>2.5</sub> foi, em média, de 14 µg/m<sup>3</sup>. As chuvas que caiu no domingo dia 06/10, contribuiu para a limpeza da atmosfera e redução da quantidade de material particulado que estava no nível moderado no domingo. Esta condição atual **NÃO REPRESENTA** riscos significativos para a população sensível.



UNIVERSIDADE FEDERAL DO AMAZONAS – UFAM  
INSTITUTO DE EDUCAÇÃO, AGRICULTURA E AMBIENTE – IEAA  
GRUPO DE PESQUISA EM INTERAÇÃO BIOSFERA ATMOSFERA NA AMAZÔNIA – GPIBA  
LABORATÓRIO DE TEMPO E CLIMA - LabTeC



Figura 2 – Nível de qualidade do ar baseado nas coletas feitas pela estação de monitoramento ECOPM do IEAA/UFAM.

## Fale Conosco

Grupo de Pesquisa em Interação  
Biosfera Atmosfera na Amazônia  
–GPIBA.

Laboratório de Tempo e Clima – LabTec.

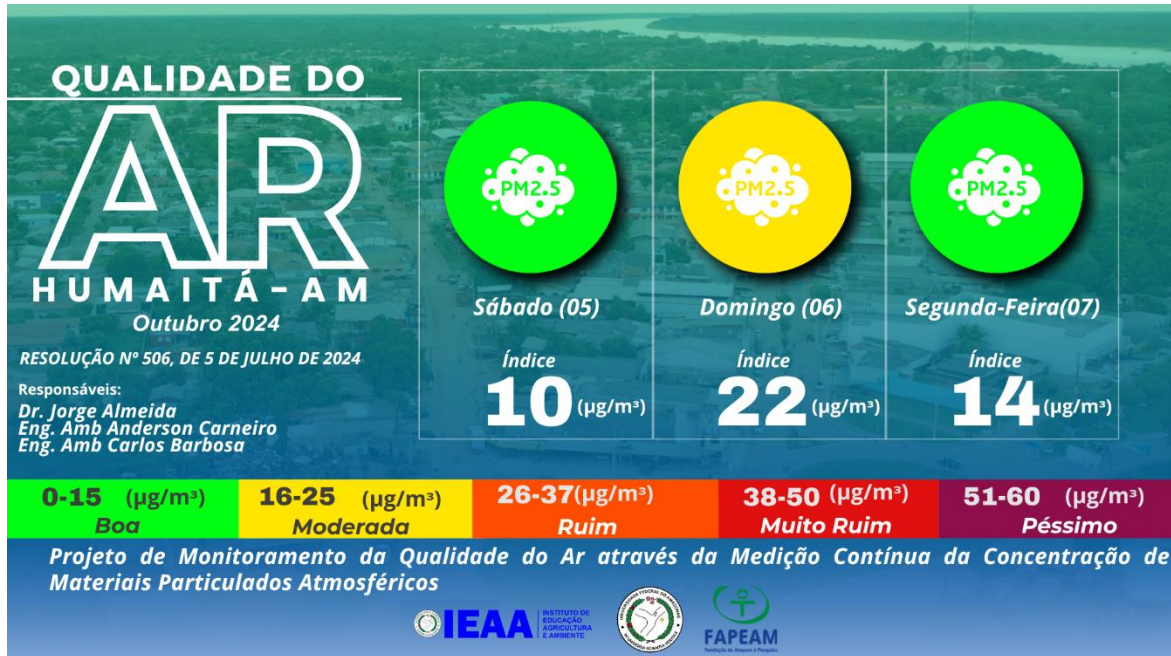
Rua 29 de Agosto, 786, Sala 39, Centro.  
Humaitá, Amazonas. e-mail:

carlosquerino@ufam.edu.br  
julianekayse@ufam.edu.br  
Instagram: @gpiba\_ufam  
www.gpiba.ufam.edu.br

## EQUIPE RESPONSÁVEL PELA PREVISÃO E MODELAGEM HIDROLÓGICA

Prof. Dr. Carlos Alexandre Santos Querino  
Meteorologista – Coordenador do LabTeC

Profa. Dra. Juliane Kayse Albuquerque da Silva Querino  
Meteorologista – Coordenadora do GPIBA

Zeilane Silva Brito  
Graduanda em Eng. Ambiental

## Equipe Responsável Pelo Monitoramento da Qualidade do Ar

**Coordenador:** Prof. Dr. Jorge Almeida de Menezes;  
**Engenheiro Ambiental:** Anderson Carneiro;  
**Engenheiro Ambiental:** Carlos Barbosa.